



ASSOCIATION des ANCIENS et AMIS du LYCEE et COLLEGE KLEBER - STRASBOURG CERCLE DES JEUNES ANCIENS

N° 25 - septembre 2024

ÉDITORIAL



Quand vient la fin de l'été, nous reprenons nos activités. Après un bel été qui, je l'espère, vous aura apporté repos, dépaysement, découvertes diverses et variées, réunions familiales, rangeons tous nos souvenirs et tournons nous vers le nouveau programme construit par le Comité.

Nous débuterons par des visites d'expositions, l'une dans le cadre de « Strasbourg, capitale du livre » et l'autre au Lieu d'Europe consacrée au projet européen. Puis Marmoutier nous enchantera avec son abbatale et le Point d'Orgue. Lors du dîner de Noël, nous aurons le plaisir d'accueillir Nathalie ROOS, ancienne élève de prépa, qui nous parlera de sa brillante carrière dans différentes entreprises nationales et internationales et de la place de la femme dans le monde des affaires. Nous terminerons l'année avec le traditionnel concert de Noël animé par l'ensemble vocal ALLEGRO.

Les projets pour 2025, nombreux et aux thèmes très éclectiques, répondront à vos attentes, j'en suis sûre. Nous irons du nord au sud de l'Alsace découvrir ou redécouvrir des sites industriels ou culturels.

Notre voyage de fin d'année nous conduira dans les Hauts de France, de Lille à Roubaix, la côte d'Opale et Amiens.

Je voudrais remercier les membres du Comité pour leur travail de prospection et pour leur curiosité afin de vous proposer tout ce programme. Leur engagement est sans faille ; il est bon de pouvoir compter sur eux !

Je souhaite vous retrouver à nouveau nombreux à ces sorties. Parlez-en autour de vous, à vos amis, faites circuler « Kléber infos » et inscrivez-vous ... à temps.

Prenez soin de vous et des vôtres,
Restons vigilants et confiants en l'avenir.

Avec toute mon amitié,
Suzanne BIACHE

Que les idées d'aujourd'hui fassent les succès de demain

Sommaire

Le Comité Directeur
A propos ...
In Memoriam
Programme
octobre à décembre 2024
Inscriptions

Projets pour 2025



**QUAND VIENT
LA FIN DE L'ÉTÉ**

Tout courrier-informations ...
concernant l'AAALCK
sera adressé à
Suzanne BIACHE
23, rue de la gare
67118 GEISPOLSHHEIM
☎ 03 88 66 15 84
06 85 38 72 88
suzanne.biache@laposte.net

AAALCK - 23 rue de la Gare 67118 Geispolsheim

Conformément à nos statuts, les élections
au COMITE DIRECTEUR ont eu lieu lors de
l'Assemblée Générale du 31 mai 2024

Le COMITE DIRECTEUR

Présidente

BIACHE Suzanne

Vice-Présidente

SCHROETER Liliane

Secrétaire Général

SCHAUB Pascal

Secrétaire Générale adj.

GUERIN du MARTERAY M. Odile

Trésorière

GOERIG Béatrice

Administrateurs

BIACHE Antoine
BIEHLER Catherine
DELUZARCHE Odile
FINDLING Albert
GOERIG Bernard
KLEE Martine
LARQUE Anne-Marie
SCHROETER Valérie
WALTER Jean-Michel

Membres de droit

COSTA Helena
DUPOIRON JULLIAN Karell

Réviseurs aux comptes

MORANDO Odile et THIVENT J. François

Présidents d'honneur

WEREY Théo
SCHROETER André Gérard

Notre voyage 2025

à travers les Hauts de France



Lille - Roubaix
la côte d'Opale
Amiens

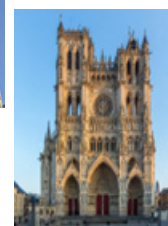

Le programme détaillé, les dates et les prix
seront communiqués dans «Kléber Infos»
de décembre

Vendredi 29 novembre 2024 à 17 h au Crédit Mutuel - Strasbourg Wacken



Dîner de Noël

Compte-rendu en images de nos activités depuis l'Assemblée Générale suivi
d'une conférence donnée par

Nathalie ROOS, ancienne élève
Directrice générale d'Ekaterra (Lipton, leader mondial du thé)

le thème sera communiqué début octobre

Prix : 50 € par personne (apéritif, dîner, boissons, café)
Inscription avant le 18 novembre 2024

In Memoriam

TENCONI Freddy - octobre 2023
VOGEL Marguerite - janvier 2024
BLEESZ Marc - mars 2024
HURSTEL Marie Monique - avril 2024

Nos pensées et nos condoléances émues vont à leurs familles et proches

PROGRAMME d'OCTOBRE à DECEMBRE 2024

Le bulletin d'inscription ainsi que le chèque libellé à l'ordre de l'AAALCK sont à envoyer à **Suzanne BIACHE**
L'organisateur de la sortie vous transmettra toutes les informations pratiques

JEUDI 10 OCTOBRE 2024**Exposition**

dans le cadre de «Strasbourg,
capitale mondiale du livre - UNESCO 2024»

L'imprimé, quel caractère !

aux Archives de la ville et de
l'Eurométropole de Strasbourg
visite guidée

Déjeuner dans un restaurant insolite**Exposition****« Le projet européen :
du rêve à l'unité »**

au Lieu d'Europe
8, rue Boecklin Strasbourg
visite guidée



Inscription avant le 1er octobre 2024

Prix : 32 € visites guidées - déjeuner

(entrée-plat-dessert hors boissons)

Organisation : Suzanne BIACHE

VENDREDI 8 NOVEMBRE 2024

sortie en co-voiturage

Nombre de participants limité à 25

Les bijoux de MARMOUTIER

Visite guidée de Organum XXI
Visite du musée et de
l'exposition temporaire
«la magie de l'orgue de Barbarie»

Déjeuner au restaurant «l'Aura» à Marmoutier

Sur la route romane,
l'église abbatiale St Etienne
fondée en 590 et sa crypte,
vrai trésor archéologique

Visite guidée



Inscription avant le 30 octobre 2024

Prix : 38 € visites guidées - déjeuner
(entrée-plat-dessert hors boissons)

Organisation : Antoine et Suzanne BIACHE

VENDREDI 13 DECEMBRE 2024

Amphithéâtre du lycée Kléber

**CONCERT de NOËL**

avec

L'ensemble Vocal ALLEGRO

Concert gratuit - Plateau

En partenariat avec l'Amicale du Personnel de la
Cité Scolaire Kléber, l'Amicale du
Lycée Fustel de Coulanges et l'AMOPA

Le verre de l'amitié, servi à l'issue du concert,
est offert par le Lycée Kléber

Inscription avant le 3 décembre 2024



Organisation : Suzanne BIACHE

Vendredi 29 NOVEMBRE 2024 : Dîner de Noël et Conférence au Crédit Mutuel - Strasbourg Wacken

NOS PROJETS pour 2025

Janvier



STRASBOURG

Visite guidée de l'Exposition Antoine de Saint-Exupéry.
Le Petit Prince parmi les Hommes
Parc des Expositions - Hall 5

Février



DAMBACH-la Ville BARR

Visite de l'usine LABONAL
Visite du musée «la Folie Marcot»

LYCEE KLEBER

Colloque des Classes Prépas ECG - thème «l'image»



Mars



SCHILTIGHEIM - STRASBOURG

La Brasserie PERLE
Le cimetière Sainte Hélène et ses tombes remarquables



Avril



Visite du château de **NIEDERNAI**
et de l'église abbatiale Saint Pierre-Saint Paul d'**ANDLAU**
avec le Comte Christian d'Andlau Hombourg

Mai



LEMBACH

Un élément de la ligne Maginot
le Four à chaux
et **PECHELBRONN**



Mai



Juin

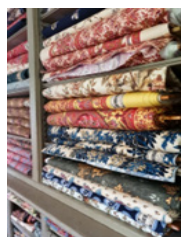

Le PARC de WESSERLING

le château des manufacturiers
la grande chaufferie
les jardins

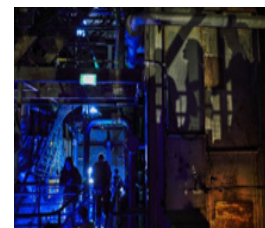

PROJET de voyage en juin

A travers les Hauts de France : Lille, Roubaix, la côte d'Opale, Amiens